

作成日 令和8年5月21日

令和8年度 施行

新嵐山町有林管理委託

(農 林 課 農 林 企 画 係)

公示用

新嵐山町有林管理委託

名称	種別	数量	単位	金額	摘要
遊歩道草刈		5,860	m ²		1回目
		5,860	m ²		2回目
林内草刈		8.78	ha		下刈(2回刈)
遊歩道支障木除去	特殊作業員	4	人		2人×2日
計					
諸経費		15	%		
小計					千円未満切捨て
再計					
消費税 10%					
合計					

1. 草刈工単価内訳(1,000m²) 機械施工(肩掛式)

名 称	数量	単位	単価	金額	備 考
普通作業員	1.000	人			
世 話 役	0.180	人			土木一般
草刈機損料	0.900	日			カッター径 255mm
諸 雑 費 率	20.000	%			
合 計					1回目
					円/m ²

2. 草刈工単価内訳(1,000m²) 機械施工(肩掛式)

名 称	数量	単位		金額	備 考
普通作業員	1.000	人			
世 話 役	0.180	人			土木一般
草刈機損料	0.900	日			カッター径 255mm
諸 雑 費 率	20.000	%			
合 計					2回目
					円/m ²

下刈事業積算書(2回刈)

事業場所の概要他		新嵐山町有林												
1. 林小班	59	林班	1	小班 ほか	5. 補正係数 (1.00)									
2. 面積	8.78 ha				傾斜係数									
				<table border="1" style="width: 100%; text-align: center;"> <tr><td>○</td><td></td><td></td></tr> <tr><td>1~10</td><td>10~15</td><td>15~</td></tr> <tr><td>0.00</td><td>0.05</td><td>0.10</td></tr> </table>		○			1~10	10~15	15~	0.00	0.05	0.10
○														
1~10	10~15	15~												
0.00	0.05	0.10												
3. 植栽年	- 年				地表係数									
				<table border="1" style="width: 100%; text-align: center;"> <tr><td>○</td><td></td><td></td></tr> <tr><td>草・ミヤコ</td><td>クマイ</td><td>チシマ</td></tr> <tr><td>0.00</td><td>0.05</td><td>0.10</td></tr> </table>		○			草・ミヤコ	クマイ	チシマ	0.00	0.05	0.10
○														
草・ミヤコ	クマイ	チシマ												
0.00	0.05	0.10												
4. 下刈工程	(1)	<table border="1" style="width: 100%; text-align: center;"> <tr><td>○</td><td>全刈 × 1.4</td></tr> <tr><td></td><td>条刈 × 1.0</td></tr> </table>		○	全刈 × 1.4		条刈 × 1.0							
○	全刈 × 1.4													
	条刈 × 1.0													
	(2)	<table border="1" style="width: 100%; text-align: center;"> <tr><td></td><td>1回刈</td></tr> <tr><td>○</td><td>2回刈</td></tr> </table>			1回刈	○	2回刈	密度係数						
	1回刈													
○	2回刈													
				<table border="1" style="width: 100%; text-align: center;"> <tr><td></td><td>○</td></tr> <tr><td>50%以下</td><td>50%以上</td></tr> <tr><td>× 0.75</td><td>× 1.00</td></tr> </table>			○	50%以下	50%以上	× 0.75	× 1.00			
	○													
50%以下	50%以上													
× 0.75	× 1.00													

6. 下刈費

1回目	ha当り人区 2.0	×	労務単価	×	下刈工程 1.4	×	補正係数 1.00	=	計
2回目	ha当り人区 2.0	×	労務単価	×	下刈工程 1.4	×	補正係数 1.00	=	計(×0.8)
									下刈費

7. 直接事業費

下刈費	×	事業面積 8.78	=	直接事業費
-----	---	--------------	---	-------

新嵐山町有林管理委託 位置図

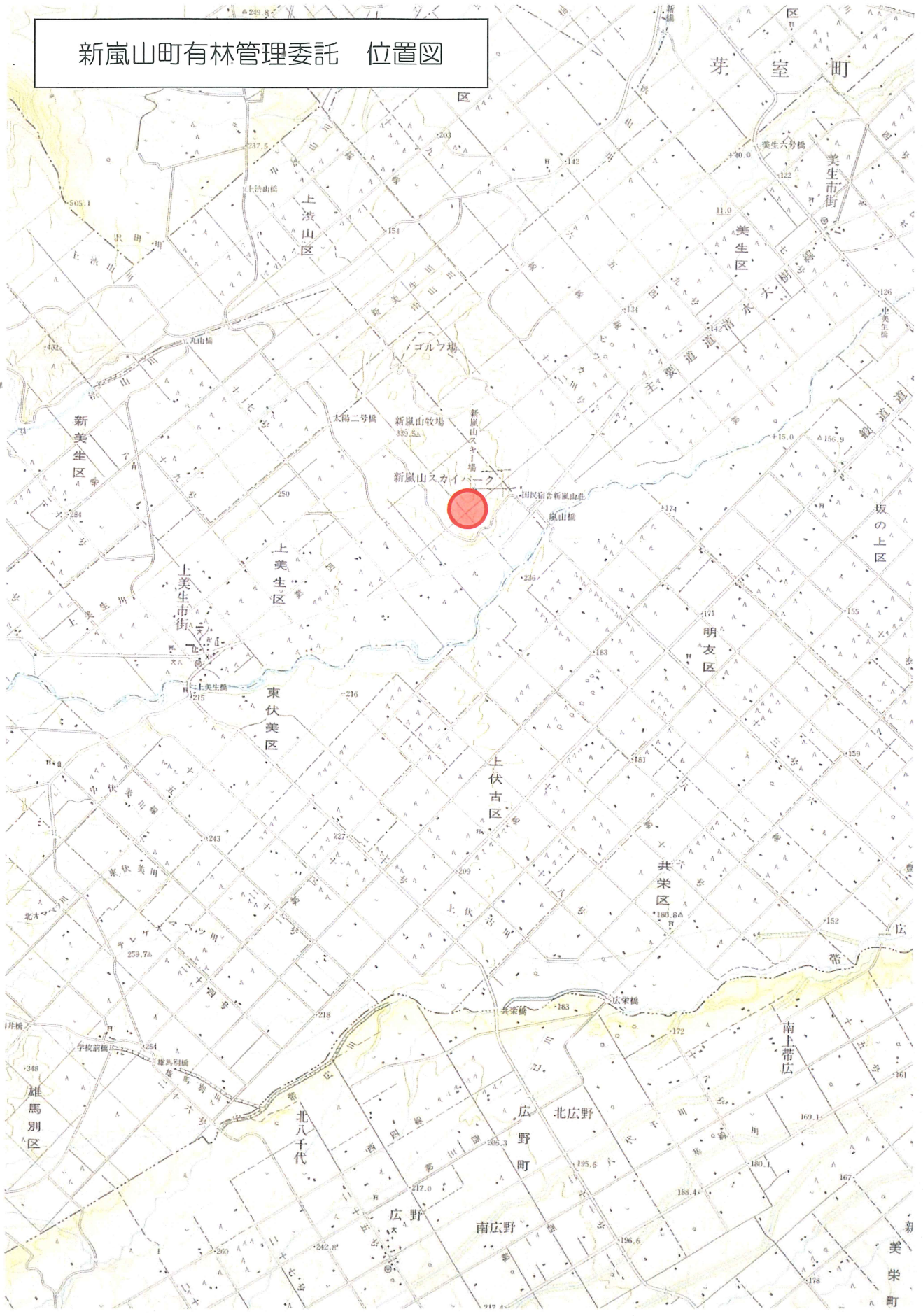

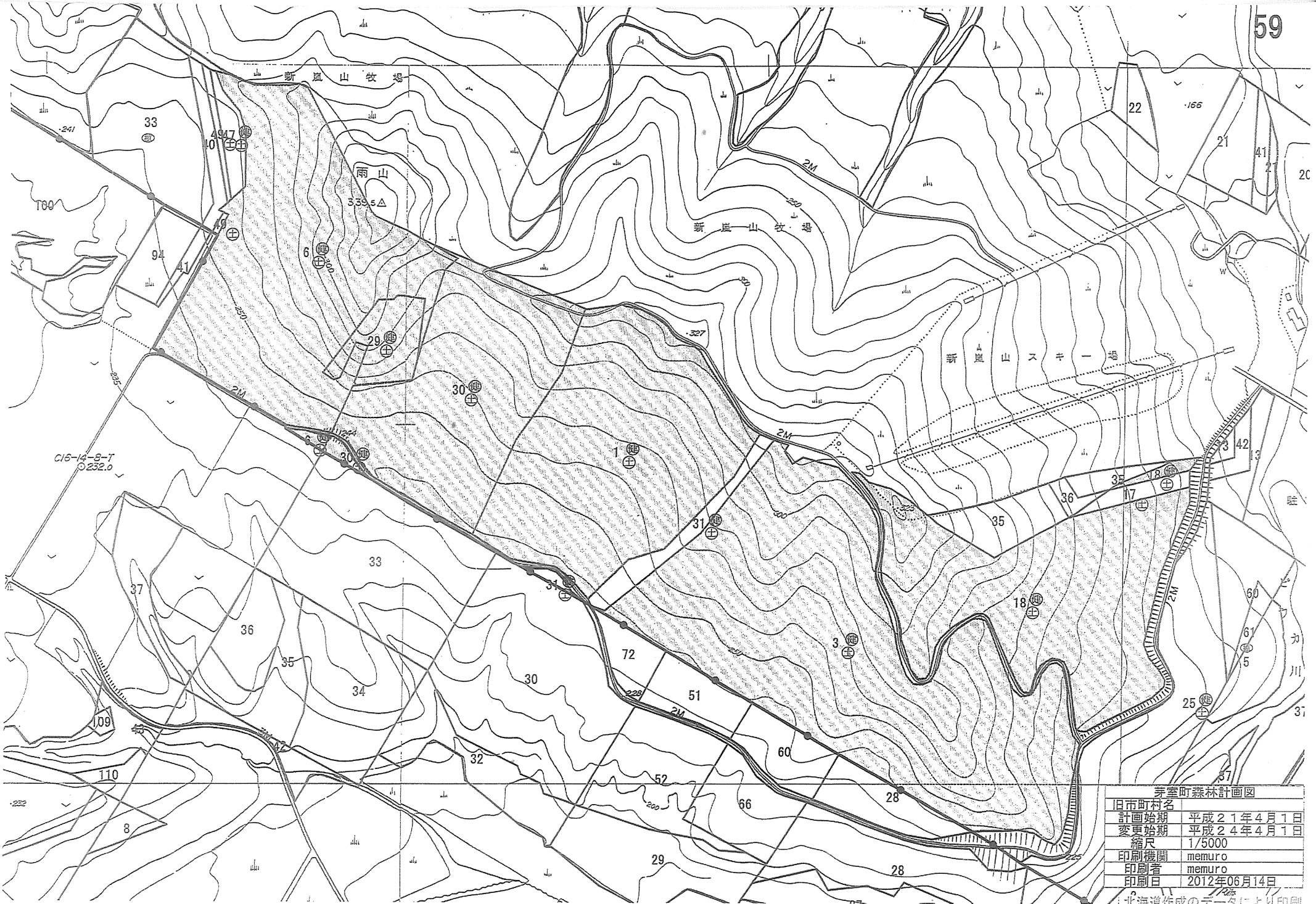

芽室町森林計画図

旧市町村名	平成21年4月1日
計画始期	平成24年4月1日
変更始期	1/5000
縮尺	memuro
印刷機関	memuro
印刷者	2012年06月14日
印刷日	

北海道産成の字により印刷

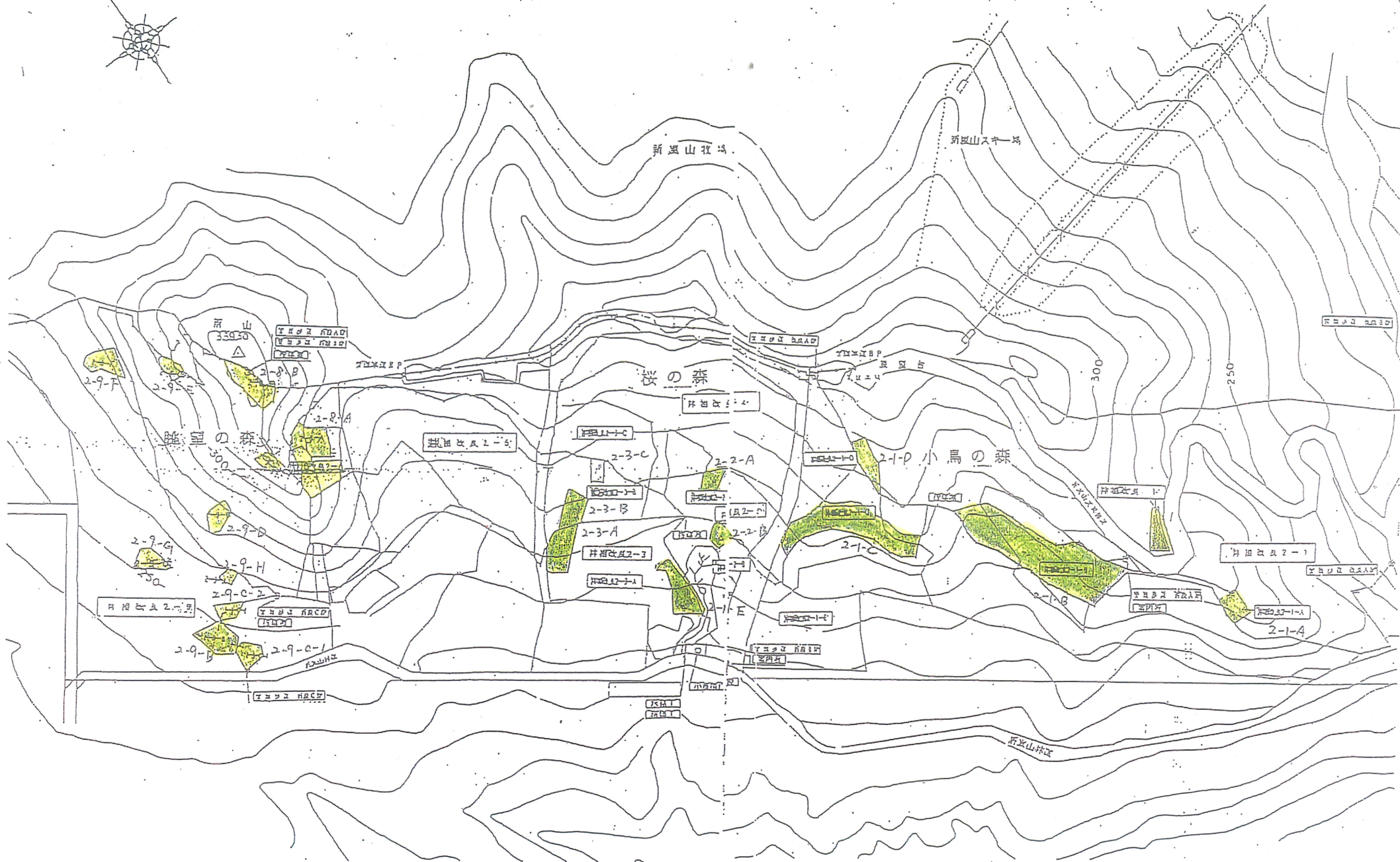
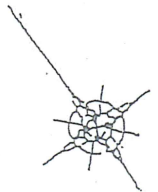

面積集計表

林相改良	1 *	0.06 ha
〃	2 - 1 - A	0.07 ha
〃	2 - 1 - B	1.10 ha
〃	2 - 1 - C	1.08 ha
〃	2 - 1 - D	0.59 ha
〃	2 - 1 - E	1.38 ha
〃	2 - 2 - A	0.88 ha
〃	2 - 2 - B	0.67 ha
〃	2 - 3 - A	1.01 ha
〃	2 - 3 - B	0.51 ha
〃	2 - 3 - C	0.66 ha
〃	2 - 8 - A	0.09 ha
〃	2 - 8 - B	0.12 ha
〃	2 - 9 - A	0.06 ha
〃	2 - 9 - B	0.12 ha
〃	2 - 9 - C - 1	0.05 ha
〃	2 - 9 - C - 2	0.04 ha
〃	2 - 9 - D	0.06 ha
〃	2 - 9 - E	0.07 ha
〃	2 - 9 - F	0.10 ha
〃	2 - 9 - G	0.04 ha
〃	2 - 9 - H	0.02 ha
	計	8.78 ha